

1350

135m

Kloak udføres som separat system
afledes til off. anlæg

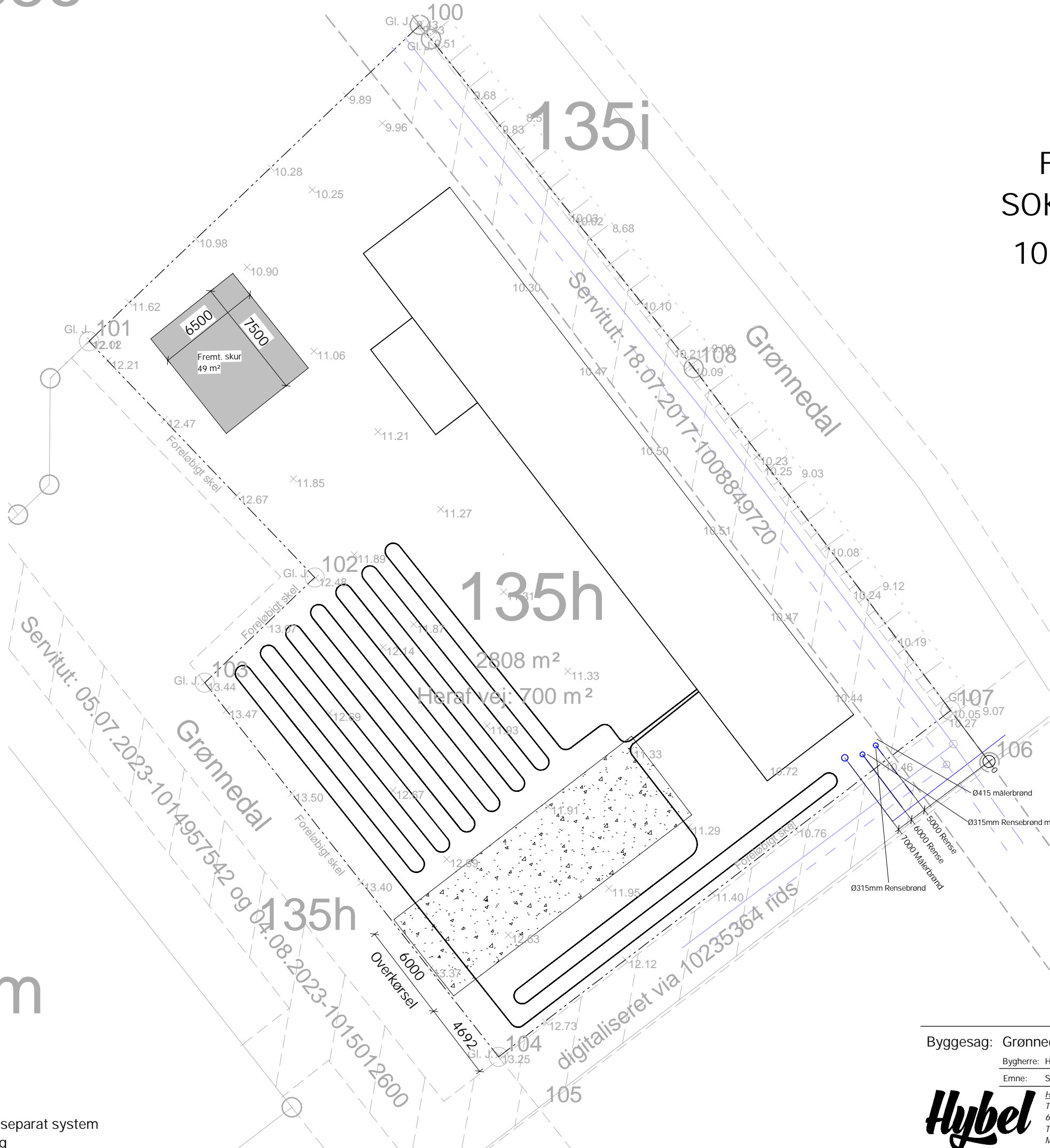

FÆRDIG
SOKKELKOTE
10.82 *DVR90*

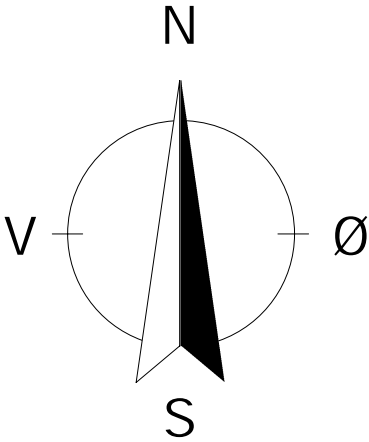

OBS jordvarme pløjes i jorden

Jordvarmeanlæg:
Beregnete mængde slanger placeret iht. tegning og nedgraves iht. leverandøranvisninger.
Slangerne placeres min. 1500 mm fra hus sokkel og 600 mm fra skel

Nedgravningsdybde:
Slangere udlægges cc 1000 mm i 1 lag og nedgraves i en dybde af ca. 0.9 - 1m dog minimum 0.9 m

OBS jordvarme pløjes i jorden

AREALOVERSIGT:

- GRUND	1673.00 m²
- BOLIG	178.00 m²
- GARAGE	94.00 m²
- OVERD. AREAL	21.00 m²
- REDSKABSSKUR	42.00 m²
- FRADRAK	50.00 m²
- BEBYGGET AREAL SAMLET	335.00 m²

$\frac{(\text{bolig m}^2 + \text{garage m}^2 + \text{overd. m}^2 + \text{redskabsskur} - \text{fradrag m}^2)}{\text{grundens areal}} \times 100 = \text{bebyggelsesprocent}$

$\frac{(178.00 \text{ m}^2 + 94.00 \text{ m}^2 + 21.00 \text{ m}^2 + 42.00 \text{ m}^2 - 50.00 \text{ m}^2)}{1673.00 \text{ m}^2} \times 100 = 17.04 \%$

Byggesag: Grønnedal 17, 5700 Svendborg

Hybel har ophavsret på dette tegningsmateriale

Bygherre: Heidi & Thomas Christensen

Proj.: MNL Dato.: 03-03-2025

Emne: Situationsplan

Mål: 1:250 Sagsnr.: 332924

Hybel Syd A/S

Matr.nr.: 135p - Nyby By, Bregninge

Trianglen 24 st tv

Tegn.nr.:

6000 Kolding

Tlf.nr.: 75 60 10 70

Mail: info@hybelhuse.dk

Hybel

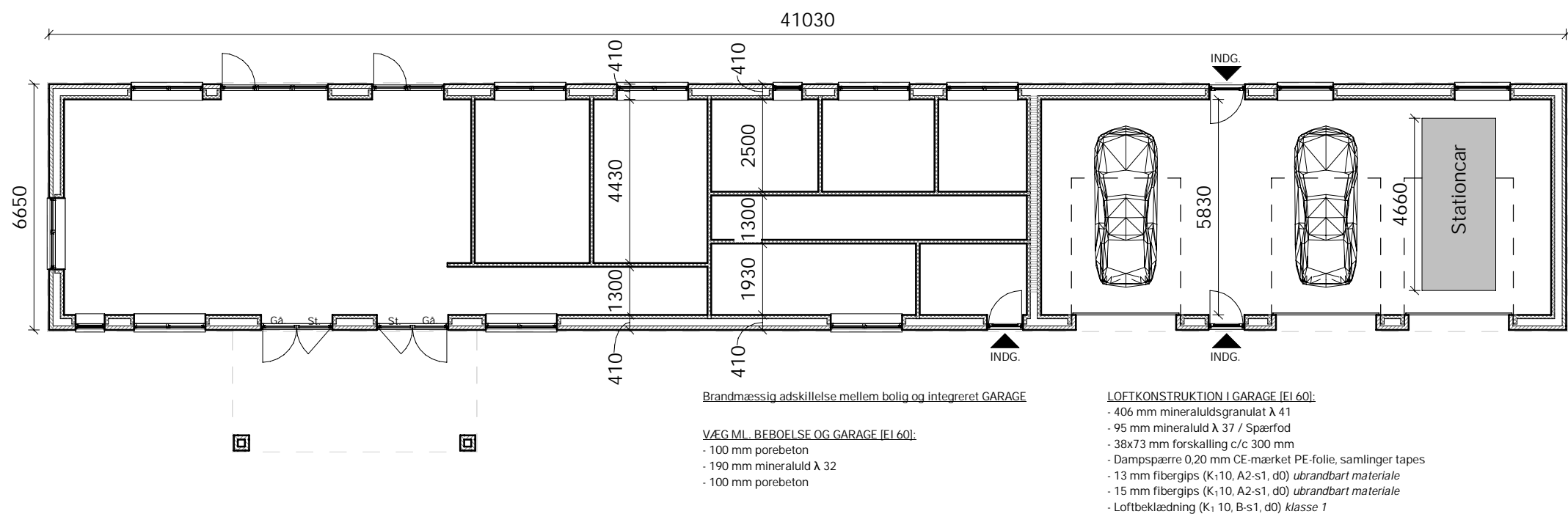

Byggesag: Grønnedal 17, 5700 Svendborg

Hybel har ophavsret på dette tegningsmateriale

Bygherre: Heidi & Thomas Christensen

Proj.: MNL Dato.: 03-03-2025

Emne: Plantegning

Mål: 1:75 Sagsnr.: 332924

Hybel Syd A/S

Triangeln 24 st tv

6000 Kolding

Tlf.nr.: 75 60 10 70

Mall: info@hybelhuse.dk

Matr.nr.: 135p - Nyby By, Bregninge

Tegn.nr.:

Hybel

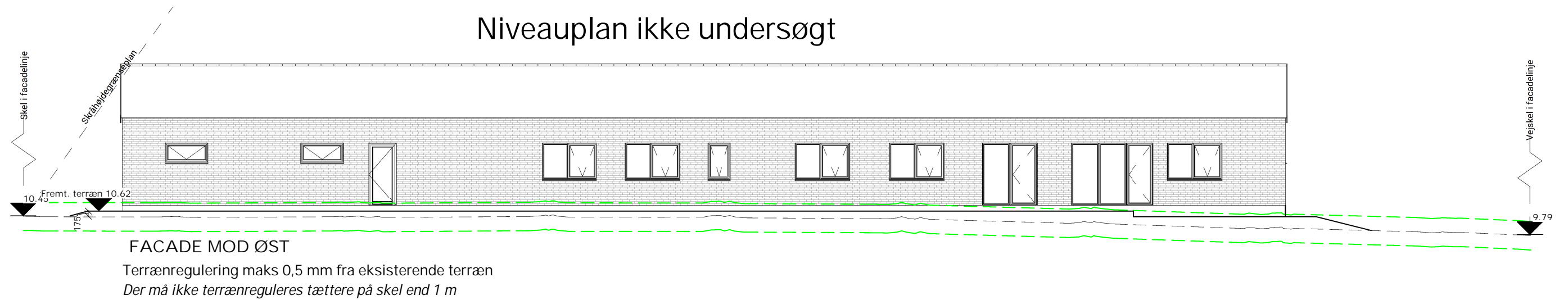
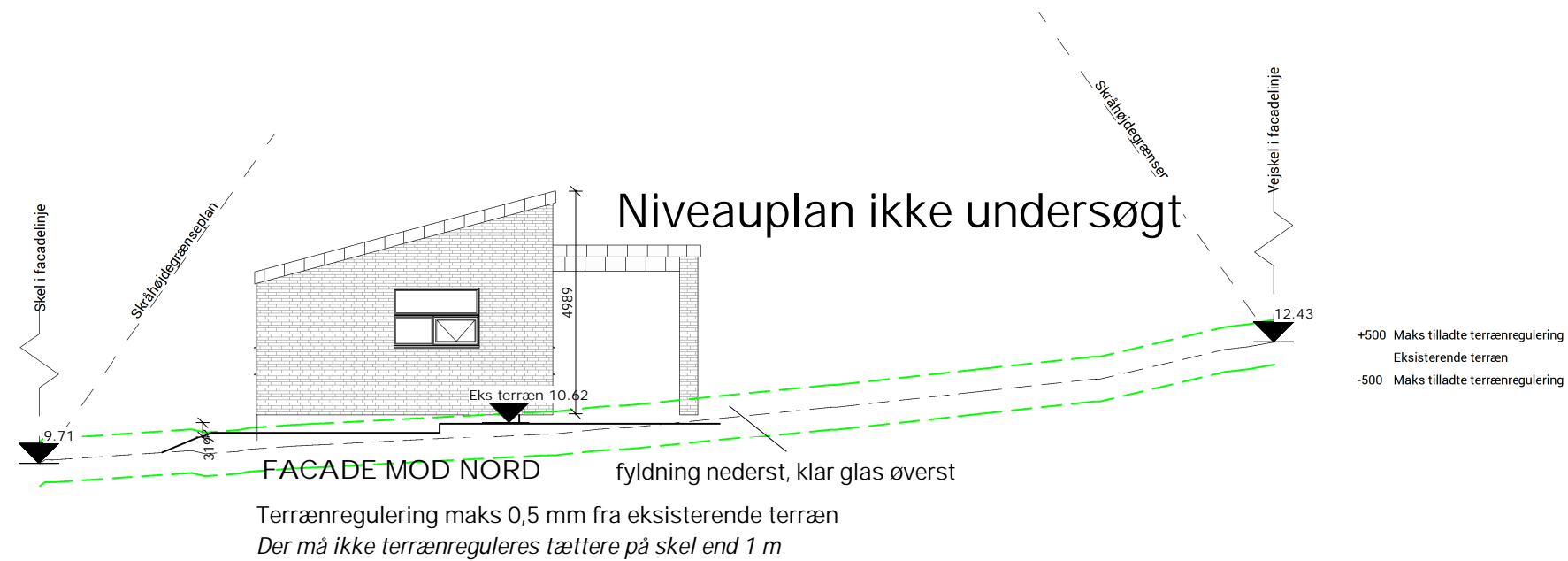

- Tag: Præfab. gitterspær 25" m. lige gavle - sorte betontagsten, glans 5
- Facade: Randers Tegl RT 452 Rustica Gotik - Håndstrøgen - Forpatineret zink, anthra
- Vinduer: Rational AURA+ træ/aluvinduer hvid indv. / sort udv. (Ral 9010 / Noir 900 sable)
- Varmekilde.: Jordvarme

Byggesag: Grønnedal 17, 5700 Svendborg

Hybel har ophavsret på dette tegningsmateriale

Bygherre: Heidi & Thomas Christensen

Proj.: MNL Dato.: 03-03-2025

Emne: Facader

Mål: 1 : 150 Sagsnr.: 332924

Hybel
Hybel Syd A/S
Triangeln 24 st tv
6000 Kolding
Tlf.nr.: 75 60 10 70
Mail: info@hybelhuse.dk

Matr.nr.: 135p - Nyby By, Bregninge

Tegn.nr.:

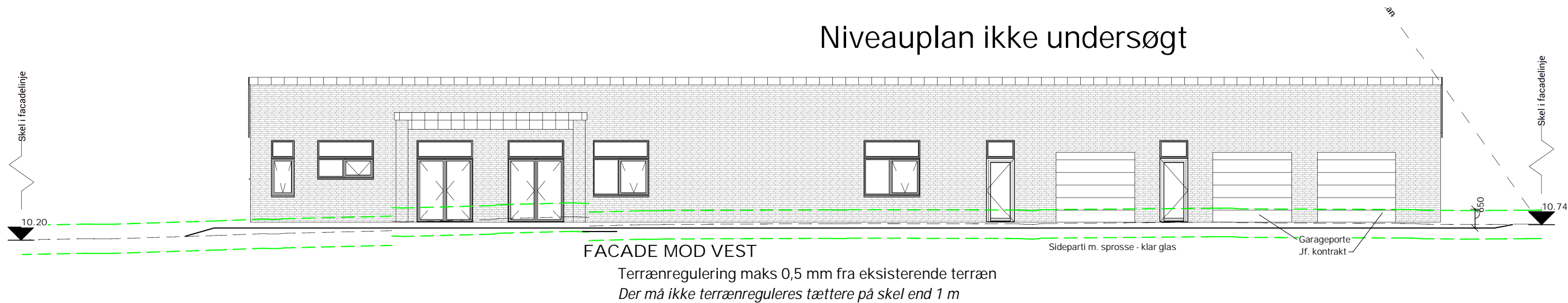
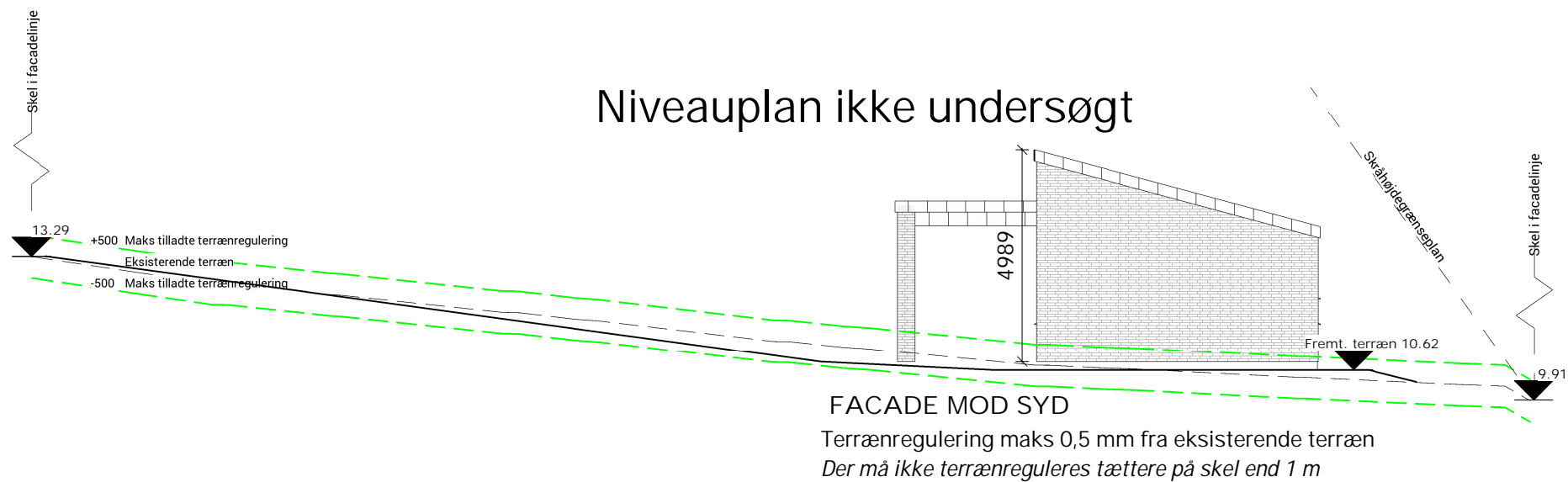

- Tag: Præfab. gitterspær 25" m. lige gavle - sorte betontagsten, glans 5
- Facade: Randers Tegl RT 452 Rustica Gotik - Håndstrøgen - Forpatineret zink, anthra
- Vinduer: Rational AURA+ træ/aluvinduer hvid indv. / sort udv. (Ral 9010 / Noir 900 sable)
- Varmekilde.: Jordvarme

Byggesag: Grønnedal 17, 5700 Svendborg

Hybel har ophavsret på dette tegningsmateriale

Bygherre: Heidi & Thomas Christensen

Proj.: MNL Dato.: 03-03-2025

Emne: Facader

Mål: 1 : 150 Sagsnr.: 332924

Hybel
Hybel Syd A/S
Triangeln 24 st tv
6000 Kolding
Tlf.nr.: 75 60 10 70
Mail: info@hybelhuse.dk

Matr.nr.: 135p - Nyby By, Bregninge

Tegn.nr.:

3.1

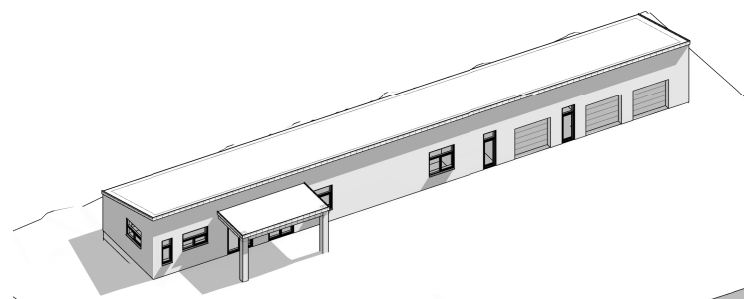

15. Juli kl. 12.00

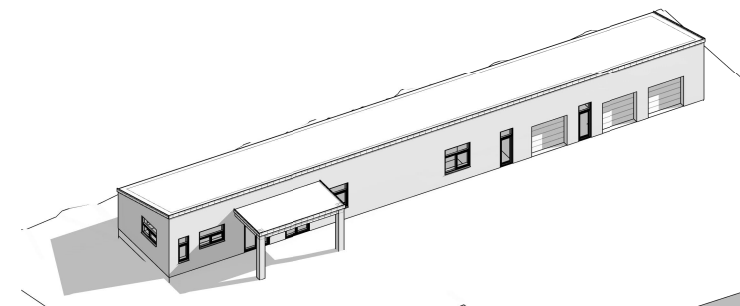

15. September kl. 12.00

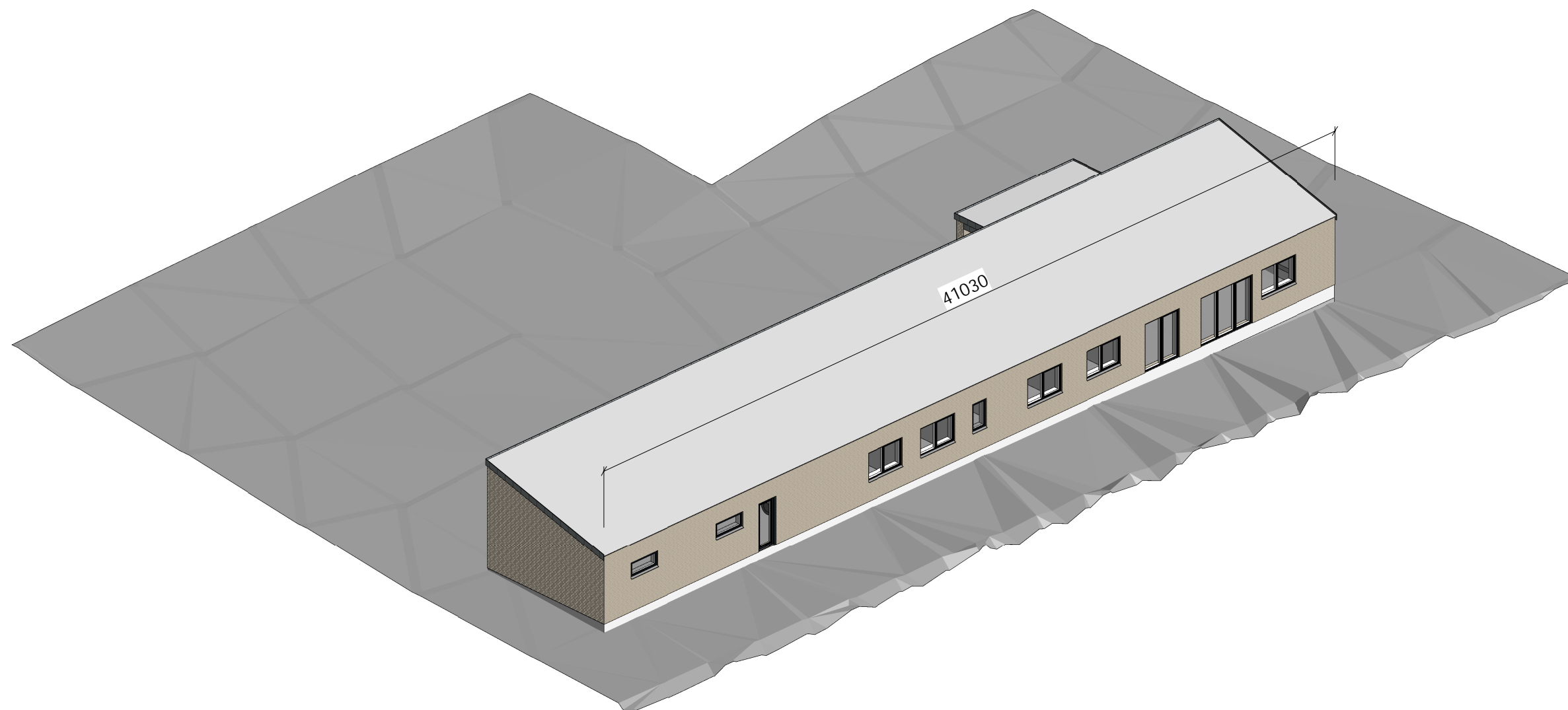

Heidi & Thomas Christensen
Grønnedal 17, 5700 Svendborg

Arealinformation (kvm)	
Grund	1673 m ²
Bolig	178
Garage	94
Overd.	21

Projektinformation	
Projekterende:	Hybel
Sagsnr.:	332924
Tegn. nr.:	A4
Emne:	Sol / Skygge
Dato:	03-03-2025

Hybel

Hjem
til mere!

Hybel har ophavsret på dette tegn. matr.